Instytut Meteorologii i Gospodarki Wodnej - Państwowy Instytut Badawczy
Centralne Biuro Prognoz Meteorologicznych - Wydział w Białymstoku
15-950 Białystok ul. Ciołkowskiego 2 /3
tel: 085-7486150, fax: 085-7486183
email: meteo.bialystok@imgw.pl
www: www.imgw.pl

Zasięg ostrzeżenia w województwie

Silny deszcz z burzami

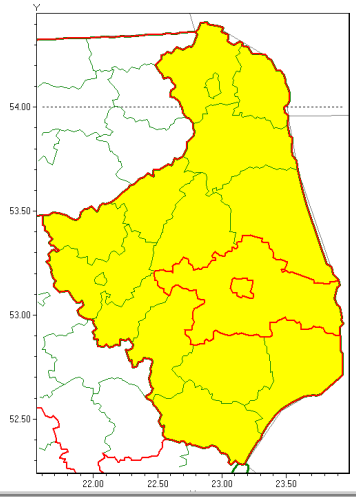

Ostrzeżenie meteorologiczne Nr 60	
Nazwa biura	IMGW-PIB Centralne Biuro Prognoz Meteorologicznych - Wydział w Białymstoku
Zjawisko/stopień zagrożenia	Silny deszcz z burzami/ 1
Obszar	województwo podlaskie **powiat białostocki**
Ważność	od godz. 02:30 dnia 02.07.2021 do godz. 20:30 dnia 02.07.2021
Przebieg	Prognozowane są opady deszczu o natężeniu umiarkowanym, okresami silnym. Wysokość opadu od 30 mm do 50 mm. Opadom towarzyszyć będą burze z porywami wiatru do 75 km/h.
Prawdopodobieństwo wystąpienia zjawiska(%)	80%
Uwagi	Brak.
Dyżurny synoptyk IMGW-PIB	Tomasz Siemieniuk
Godzina i data wydania	godz. 02:08 dnia 02.07.2021
SMS	IMGW-PIB OSTRZEGA: DESZCZ i BURZE/1 podlaskie/białostocki od 02:30/02.07 do 20:30/02.07.2021 30-50 mm; porywy 75 km/h.

Opracowanie niniejsze i jego format, jako przedmiot prawa autorskiego podlega ochronie prawnej, zgodnie z przepisami ustawy z dnia 4 lutego 1994r o prawie autorskim i prawach pokrewnych (dz. U. z 2006 r. Nr 90, poz. 631 z późn. zm.).
Wszelkie dalsze udostępnianie, rozpowszechnianie (przedruk, kopiowanie, wiadomość sms) jest dozwolone wyłącznie w formie dosłownej z bezwzględnym wskazaniem źródła informacji tj. IMGW-PIB.